#NEWSLETTER
Septembre 2021

WEBCONFERENCE "Je comprends les principes et opportunités d'affaires de l'économie circulaire"

A l'occasion de la nouvelle **SEMAINE DE L'INNOVATION,** NEXA vous invite à participer à la WEBCONFERENCE "Je comprends les principes et opportunités d'affaires de l'économie circulaire". Ouverte à tous, cette webconférence répondra à vos questions : *Quels sont les principes de l'économie circulaire ? Quelles sont les composantes d'un modèle d'affaires efficace et résilient ? ...*

C'EST AUJOURDH'HUI !
Mardi 7 septembre 2021,
à 15h, sur Zoom

Il reste des places, je m'inscris !

Du 20 au 24 septembre, participez à la SEMAINE de L'INNOVATION dédiée au Business Model Circulaire !

La nouvelle semaine de l'innovation organisée par NEXA vous propose de comprendre comment les opportunités offertes par l'économie circulaire permettent de **concevoir de nouveaux modèles rentables, durables et innovants** dans le but de **pérenniser votre activité, conquérir de nouveaux marchés et créer de nouveaux emplois**.

Je découvre les temps forts et je m'inscris !

Coup de projecteur sur le Cinéma à La Réunion du 3 au 10 octobre 2021

Pour sa 8ème édition, NEXA et ses partenaires : la Région Réunion, l'Agence Film Réunion et la Fédération Réunionnaise de Tourisme, reconduisent l'Eductour "La Réunion des Cinémas" qui permettra à près de **20 producteurs nationaux** de découvrir toutes les potentialités de notre territoire en matière de tournage et de rencontrer les professionnels locaux afin d'engager des projets cinématographiques communs sur l'île.

En savoir +

Vous souhaitez CRÉER VOTRE ENTREPRISE ou DÉVELOPPER VOTRE BUSINESS ?

Découvrez nos programmes sur-mesure pour vous accompagner dans vos projets !

Vous êtes un porteur de projet, un innovateur, une entreprise en développement ? NEXA facilite votre parcours et vous propose des dispositifs d'accompagnement et de formation parmi les plus complets de France, adaptés à votre profil et aux enjeux de votre projet. A travers les programmes **PISCINE, LAGON** et **RECIF**, vous bénéficierez de

l'expertise nationalement reconnue de nos partenaires : **Germinal, Iconoclass, Growthmakers,...**

Découvrir les parcours

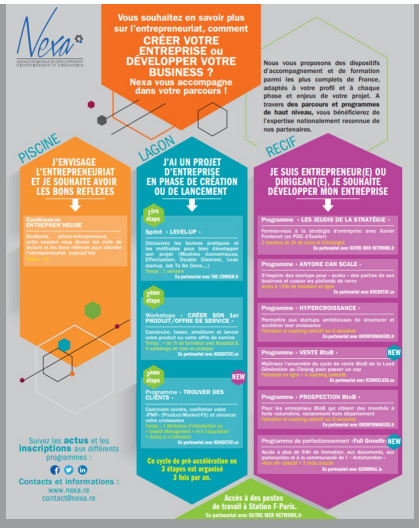

Nos **PUBLICATIONS** et **CATALOGUES** en ligne

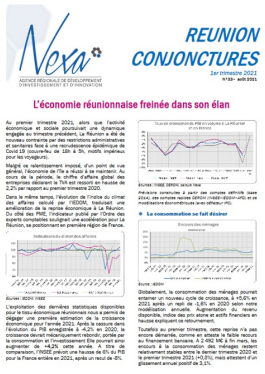

PUBLICATION

Retrouvez la Note de conjoncture du 1er trismestre 2021 : *"L'économie réunionnaise freinée dans son élan"*

Au premier trimestre 2021, alors que l'activité économique et sociale poursuivait une dynamique engagée au trimestre précédent, La Réunion a été de nouveau contrainte par des restrictions administratives et sanitaires face à une recrudescence épidémique de Covid 19 ....

Lire la suite...

CATALOGUE

Les 30 outils pour innover

Nexa a rassemblé pour vous **30 fiches-outils** visant à générer des idées, animer une réunion, alimenter vos réflexions stratégiques ou encore vous aider à gérer votre projet.
Téléchargez le Catalogue ou passer commande !

+ d'infos

CATALOGUE

Le Bati Tropical: La revue des savoir-faire locaux du BTP

Découvrez ou re-découvrez le tout premier livre vert du bâti tropical. Destiné aux professionnels de la filière construction à la Réunion, cet ouvrage vous dresse un inventaire des savoir-faire locaux et les opportunités de développement pour les entreprises locales. Son marché, ses données, ses défis, l'annuaire des professionnels, tout y est !

Télécharger le catalogue

Nos **OFFRES D'EMPLOI**

Nexa est à la recherche d'un ou une chargé(e) de projets européens en CDI

Dans le cadre d'un renouvellement de poste, **Nexa recrute un(e) chargé(e) de projets européens**

pour rejoindre l'équipe de sa **cellule Europe.**

Je candidate !

Nexa est à la recherche d'un ou une chargé(e) de communication en CDI

Dans le cadre d'un renforcement de ses équipes, **Nexa recrute un(e) chargé(e) de communication.**

Je candidate !

NEXA
Agence Régionale de Développement d'Investissement et d'Innovation
62, Bd du Chaudron
BP 60030
97491 Sainte Clotilde Cedex
0262202121
contact@nexa.re

www.nexa.re
www.innovonslareunion.com
www.nexstat.re
www.investinreunion.re

L'animation du site www.nexa.re est cofinancé par l'Union Européenne. L'Europe s'engage à La Réunion avec le FEDER (Fonds Européen de Développement Régional)

Cet e-mail a été envoyé à {{ contact.EMAIL }}

Se désinscrire

Vous recevez cette lettre d'information car vous êtes inscrit(e) à la liste de diffusion de Nexa, Agence Régionale de Développement, d'Investissement et d'Innovation de La Réunion. Pour gérer votre abonnement ou vous désabonner, cliquez sur le lien ci dessus.
Cette newsletter ainsi que le fichier des destinataires ont fait l'objet d'une déclaration auprès de la CNIL. Conformément aux articles 27 & 34, de la loi n° 78-17 du 6 janvier 1978, "Informatique et Libertés" (relative à l'informatique, aux fichiers et aux libertés publiques), vous disposez d'un droit d'accès, de modification, de rectification et de suppression des données qui vous concernent.

*Tous droits de reproduction et de diffusion réservés © **2020, NEXA***

Cet e-mail a été envoyé à {{ contact.EMAIL }}
Vous avez reçu cet email car vous vous êtes inscrit sur NEXA.

Se désinscrire

Envoyé par sendinblue