#NEWSLETTER
Juin 2021

Programme de perfectionnement «Full Growth» avec notre partenaire Germinal : Lancement de la 2ème promotion 2021

Afin d'aider les entrepreneurs de La Réunion à **mieux concevoir et surtout exécuter des stratégies de croissance ambitieuses**, Nexa s'est associée à Germinal pour permettre à 2 promotions de 12 entrepreneurs de bénéficier d'un accès aux programmes **l' « Antichambre » !**

En savoir +

Programme « Lagon » : Record de participation pour la promo #8 du Lagon

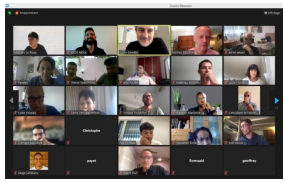

Du 17 au 21 mai, **20 nouveaux projets et entreprises en lancement ont bénéficié du programme LAGON** en mode 100% online. Retrouvez les points clés expliqués par nos partenaires pour éviter les pièges lors du lancement de votre entreprise !

En savoir +

Programme « Récif » : 30 entreprises accompagnées sur le nouveau parcours BtoB, en collaboration avec nos partenaires Iconoclass et GrowthMakers

En 2021, le dispositif RECIF proposé par Nexa a enrichi son offre d'une formation sur tout le cycle de "**VENTE BTOB**". Pour sa 1ère session, ce sont **30 entreprises réunionnaises** qui ont pu suivre ce nouveau parcours,

En savoir +

Vous souhaitez CRÉER VOTRE ENTREPRISE ou DÉVELOPPER VOTRE BUSINESS ?

Découvrez nos programmes sur-mesure pour vous accompagner dans vos projets !

Vous êtes un porteur de projet, un innovateur, une entreprise en développement ? NEXA facilite votre parcours et vous propose des dispositifs d'accompagnement et de formation parmi les plus complets de France, adaptés à votre profil et aux enjeux de votre projet. A travers les programmes **PISCINE, LAGON** et **RECIF**, vous bénéficierez de l'expertise nationalement reconnue de nos partenaires : **Germinal, Iconoclass, Growthmakers,...**

Découvrir les parcours

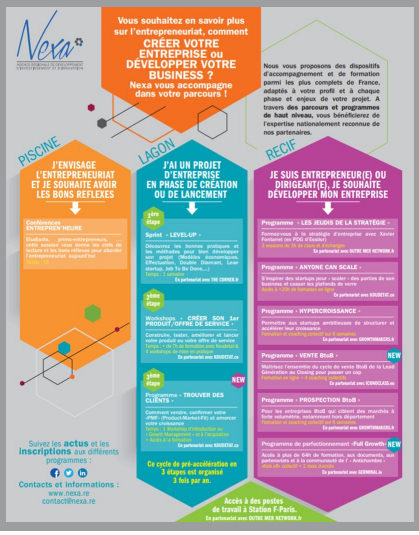

La **CELLULE EUROPE** à vos côtés dans les projets européens

Nexa accompagne les chercheurs et innovateurs des RUP sur les programmes européens

Pour faciliter la participation **des chercheurs et entrepreneurs réunionnais** au programme **Horizon Europe**, la Cellule Europe de Nexa a organisé, le 18 mai dernier, un atelier d'information et d'échanges pour comprendre et mettre en pratique les habitudes et techniques développées par les meilleurs chercheurs et entrepreneurs européens..

En savoir +

Le programme européen WIDENING : de nouvelles opportunités pour la recherche et l'innovation de La Réunion

Le programme **WIDENING** d'Horizon Europe vise à soutenir le renforcement des écosystèmes de recherche et d'innovation des régions en convergence et leur participation aux appels à projets de la Commission Européenne.

En savoir +

L'Observatoire du Maïdo, un des atouts des RUP pour la recherche internationale sur le changement climatique

Partie intégrante de l'Union Européenne, **les 9 régions ultrapériphériques : Madère, Saint-Martin, Açores, Canaries, Guyane, Guadeloupe, Martinique, Mayotte et Réunion**, sont des atouts remarquables pour l'Europe. A travers cette vidéo réalisée dans le cadre du projet européen FORWARD, découvrez **l'Observatoire du Maïdo**, l'un des centres R&D des RUP qui oeuvre pour répondre aux défis de l'Europe et de notre territoire.

Voir la vidéo

MOBILISER & SENSIBILISER à la culture de l'innovation

Découvrez l'eco-conception et testez vos connaissances !

Nexa accompagne **5 structures pour intégrer l'éco-conception dans leurs activités**. Grâce à un diagnostic et un plan d'actions, elles s'engagent pour réduire l'impact écologique de leur produit ou service et renforcer leur performance. Et vous, connaissez-vous **l'éco-conception** ? Savez-vous à **quels besoins** répond cette démarche ? Et quels sont **les points clés** pour la mettre en œuvre ?

En savoir +

PORTRAIT d'entrepreneurs Réunionnais

Les Cabosses Ailées, un chocolat péi d'exception - Rencontre avec Richard Lauret,

chocolatier engagé et passionné

Accompagné et soutenu par Nexa dans le développement de **son projet "The Bean to Bar Factory"**, Richard Lauret, jeune ingénieur en agronomie et agro-alimentaire de 30 ans, revient sur son parcours, son projet et le lancement de sa marque Réunionnaise **Les Cabosses Ailées** !

Rencontre

Nos **CATALOGUES et OUTILS**

Découvrez le GUIDE DE L'INVESTISSEUR 2019/2021

Destiné aux investisseurs, le "Guide de l'investisseur à La Réunion" fait le point sur les infrastructures, le foncier économique, les secteurs stratégiques et les chiffres clés de l'économie de l'île. Disponible en version française et anglaise sur www.nexa.re !

Télécharger le catalogue

Le Bati Tropical: La revue des savoir-faire locaux du BTP

Découvrez ou re-découvrez le tout premier livre vert du bâti tropical. Destiné aux professionnels de la filière construction à la Réunion, cet ouvrage vous dresse un inventaire des savoir-faire locaux et les opportunités de développement pour les entreprises locales. Son marché, ses données, ses défis, l'annuaire des professionnels, tout y est !

Télécharger le livre vert

Nos **MARCHÉS PUBLICS** en cours

Nexa est à la recherche d'un prestataire pour la création et la réalisation de films, vidéos et reportages

Avis aux professionnels de l'audiovisuel, Nexa recherche un prestataire pour la création de films et reportages. Si vous êtes intéressés : consultez, candidatez et posez vos questions sur notre plateforme !

Accéder à la plateforme

NEXA
Agence Régionale de Développement d'Investissement et d'Innovation
62, Bd du Chaudron
BP 60030
97491 Sainte Clotilde Cedex
0262202121

contact@nexa.re

www.nexa.re
www.innovonslareunion.com
www.nexstat.re
www.investinreunion.re

L'animation du site www.nexa.re est cofinancé par l'Union Européenne. L'Europe s'engage à La Réunion avec le FEDER (Fonds Européen de Développement Régional)

Cet e-mail a été envoyé à {{ contact.EMAIL }}

Se désinscrire

Vous recevez cette lettre d'information car vous êtes inscrit(e) à la liste de diffusion de Nexa, Agence Régionale de Développement, d'Investissement et d'Innovation de La Réunion. Pour gérer votre abonnement ou vous désabonner, cliquez sur le lien ci dessus.
Cette newsletter ainsi que le fichier des destinataires ont fait l'objet d'une déclaration auprès de la CNIL. Conformément aux articles 27 & 34, de la loi n° 78-17 du 6 janvier 1978, "Informatique et Libertés" (relative à l'informatique, aux fichiers et aux libertés publiques), vous disposez d'un droit d'accès, de modification, de rectification et de suppression des données qui vous concernent.

*Tous droits de reproduction et de diffusion réservés **© 2020, NEXA***

Cet e-mail a été envoyé à {{ contact.EMAIL }}
Vous avez reçu cet email car vous vous êtes inscrit sur NEXA.

Se désinscrire

Envoyé par sendinblue